

# Internet als Basis für eine moderne Vereinsverwaltung

[www.intellionline.de](http://www.intellionline.de)



# InterConnect GmbH & Co. KG

System und Softwarehaus

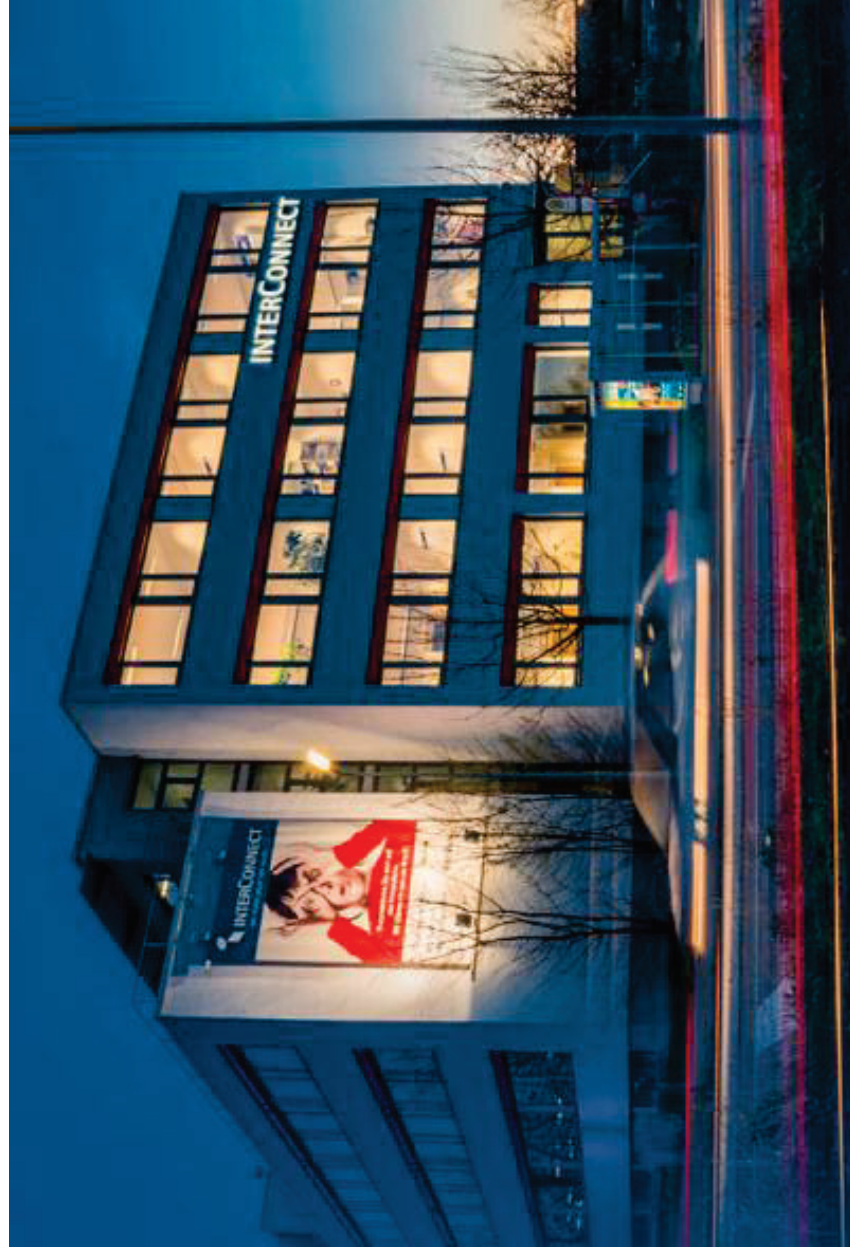

# Auszug unserer Referenzen

aus dem Bereich Verbände/Vereine



BADISCHER  
CHORVERBAND E. V.



1949 e.V.  
Badischer Schwimm-Verband e.V.



## Pro Jahr werden in Deutschland...

... über **537 Mrd.**  
E-Mails verschickt  
(ohne SPAM)

... **738 Tausend** Babies  
geboren und **27,9 Millionen**  
Smartphones verkauft

... **ca. 24 Mrd.** Minuten  
YouTube Videos  
angeschaut.

... Infos geladen, die  
über **168 Mio** DVDs  
entsprechen

... **ca. 8 Mrd.** Seiten  
auf Facebook  
angeklickt

... täglich **ca. 150 min**  
im Internet  
verbracht

## Das bedeutet...

...das Internet steht immer mehr im Vordergrund!

Internetnutzer in  
Deutschland:

**58 Mio.**

Anteil aller  
über 60-Jährigen:

**56,6%**

Anteil aller  
14-19-Jährigen:

**100%**

Was ist wirklich wichtig?



## Die Webseite ...das zentrale Informationsportal

- Modernes Design (responsive)
- Veranstaltungskalender
- Suchmaschinenoptimierung (SEO)
- Immer aktuell
- Zielgruppenorientiert
- Plattform für Mitglieder und Sponsoren
- Einfach selbst pflegen (CMS)

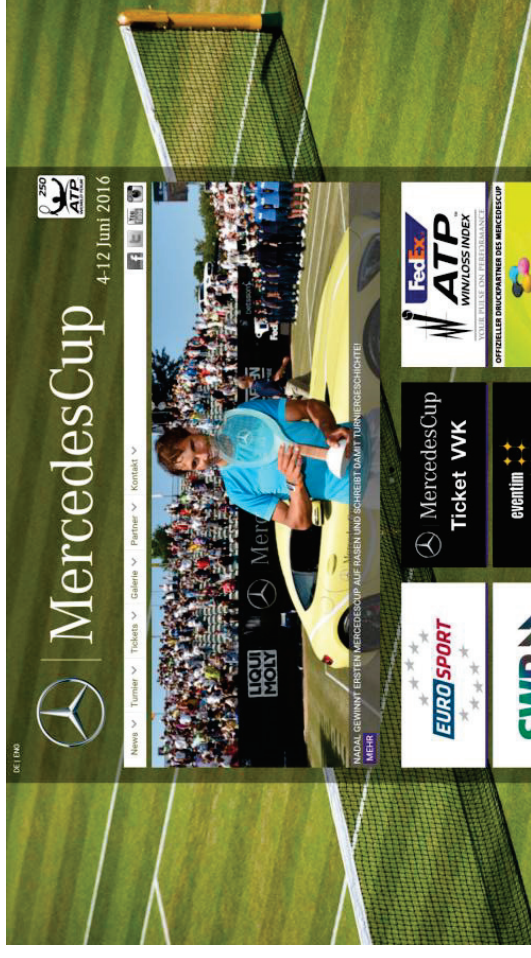

## Das CMS

...Webseiten einfach selbst pflegen.

Das Content Management System (CMS):

- Passende Layouts
- Ergebnisdienste
- Verwendung von Vorlagen
- Integration von Social Media
- Mehrere Benutzerzugänge
- Kostenloser Support
- Direkter Kontakt zu den Entwicklern



WEBSEITEN ERSTELLEN UND PFELEGEN  
EINFACH, CLEVER, WEBBEN.

Textpassage

**IntelliWebs**

Für Vereine ist IntelliWebs die ideale Internet-Lösung.  
Mit IntelliWebs können Vereine Ihre Webseiten innerhalb weniger Minuten selbst erstellen und pflegen.  
und lange Einarbeitungszeiten.



# Die Vereinsverwaltung

## ...das Herzstück des Vereins – online?

- Vereinsdaten
- Mitgliederdaten
- Funktionäre
- Beitragswesen
- Ehrungen
- Buchführung



Intelliverein Vereinsmitgliederverwaltung Grundlagen Beitragswesen Buchführung

Personen  Suche

Seite 1 von 20 (200 Einträge) | << < > >>

	Details	Bearbeiten	Nummer	Vorname	Nachname	E-Mail	Geburtsda	
	Details	Bearbeiten	291	Michelle	Zaiser	michelle@inte	27.06.1981	Dettingen
	Details	Bearbeiten	292	Philipp	Sattler	philipp@intelli	03.09.1965	Heiningen
	Details	Bearbeiten	293	Sven	Frey	sven@intellive	03.09.1968	Böhmekirch
	Details	Bearbeiten	294	Helmut	Schröder	helmut@intell	06.07.1990	
	Details	Bearbeiten	295	Elke	Wilmsky	elke@intellive	07.03.1980	
	Details	Bearbeiten	296	Kai	Knödler	kai@intelliver	31.08.1940	
	Details	Bearbeiten	297	Sylvia	Klüver	sylvia@intelliv	03.07.1989	
	Details	Bearbeiten	298	Günther	Beilke	günther@inte	04.07.1989	

## Die Platzverwaltung

### ...Umsatzsteigerung durch Online-Reservierung

- Übersichtliche Darstellung der Plätze
- Online-Reservierung und Buchung
- Restplatzbörse
- Einfache Saisonverwaltung
- Gebühreneinzug
- Bessere Auslastung/Einnahmensteigerung
- Bezahlung per PayPal



« Datum wählen »

28.09.2016		Do. 29.09.2016	
Court 1	Court 2	Court 1	Court 2
7:00 frei	7:00 frei	7:00 frei	7:00 frei
8:00 frei	8:00 frei	<b>Court 2</b> <b>Mi. 28.09.2016</b> <b>8:00 Uhr</b> Einzelstunde 24,00 €	
9:00 frei	9:00 frei		
10:00 frei	10:00 frei	frei	frei
11:00 frei	11:00 frei	11:00 frei	11:00 frei

## Die Kursverwaltung

### ... Mehrwerte für Mitglieder und Interessenten

- Übersichtliche Darstellung der Kurse
- Online-Anmeldung
- Wartelistenfunktion
- Teilnehmerlisten/Auswertungen
- Gebühreneinzug
- Bessere Auslastung/Einnahmensteigerung

Kurs

Altersgruppe

Kategorie

Ort

Wochentag

---

**Suchergebnis:** 1 Kurse gefunden

<b>Sommerfreizeit</b>	
InterConnect	Beginn: 01.03.2014 <span style="float: right;"><a href="#">mehr...</a></span>
Leiter: Lustig Peter	Montag 5 Tage ohne Übernachtung <a href="#">Jetzt anmelden</a>
Gebühr (Mitglieder): 100,00 € Altersgruppe:	Freie Plätze: <b>48</b>
Gebühr (Gäste): 120,00 € Kurseinheiten:	Mindestteilnehmer: 20

## Die Vorteile mit dem Deutschen Sportausweis

- Direkte Schnittstelle (Bestellung/Aktualisierung)
- Identifizierungen
- Buchungen
- Mindestens 10% Rabatt für Inhaber



## InterConnect GmbH & Co. KG

Produkte speziell für Verbände und Vereine

**IntelliVerein**

Online Mitgliederverwaltung für  
Vereine

**IntelliWebs**

Webseiten einfach selbst  
gestalten

**IntelliCöurt**

Plätze online buchen und  
verwalten

**IntelliEvent**

Kurse online buchen und  
verwalten

## Office 365 ...die optimale (kostenlose) Ergänzung

- Microsoft Office
  - Outlook, Word, Excel, PowerPoint, etc.
- Dokumenten-/ Bilderablage
- Aufgaben, Notizen
- Kalender
- Und vieles mehr...

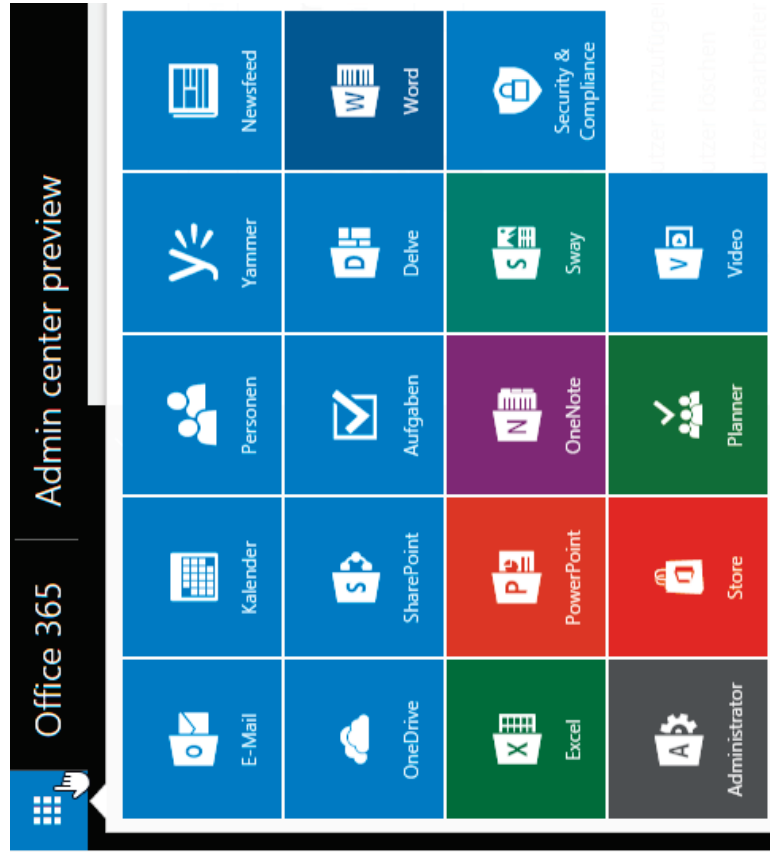

## Ihre Vorteile

Bessere Vernetzung und optimierte Kommunikation	Alles ONLINE verfügbar	Administration leicht gemacht
<ul style="list-style-type: none"> <li>- Erleichterung und Intensivierung der Kommunikation</li> <li>- Entlastung der ehrenamtlichen Mitarbeiter</li> <li>- Effektive Zusammenarbeit</li> <li>- Kombination der Intelli-Produkte möglich</li> </ul>	<ul style="list-style-type: none"> <li>- Keine Installation</li> <li>- Zugriff an jedem Ort zu jeder Zeit</li> <li>- Abgestuftes Berechtigungskonzept</li> <li>- Kostenlose Updates und Weiterentwicklungen</li> </ul>	<ul style="list-style-type: none"> <li>- Erleichterung und Modernisierung der Verwaltungsarbeiten</li> <li>- Deutliche Zeitersparnis</li> <li>- Zentrale Datenverwaltung, keine Datendubletten</li> <li>- Einsatz von vielschichtigen Berichten/Auswertungen</li> </ul>

Mehr Informationen auf:

[www.intellionline.de](http://www.intellionline.de)

Ihr Ansprechpartner:

Ben Rudolph  
[info@intellionline.de](mailto:info@intellionline.de)

 **IntelliVerband**  
Online Verwaltungsprogramm für  
Verbände

 **IntelliVerein**  
Online Mitgliederverwaltung für  
Vereine

 **IntelliWebs**  
Webseiten einfach selbst  
gestalten

 **IntelliCourt**  
Plätze online buchen und  
verwalten

 **IntelliEvent**  
Kurse online buchen und  
verwalten





6. sportinfra  
Frankfurt, den 16.11.2016

# Modernes Vereinsmanagement mit der Sportausweisfunktion

- Die Zukunft des Sports
- Die Sportausweisfunktion – ein neuer Denkansatz
- Nutzen für Vereine
- Sportausweis 2020: Modulare Chipstruktur für komplexe Anwendungen
- InterConnect, eine modulare IT-Infrastruktur für den modernen Verein

# Die Zukunft des Sports

## Modernisierung

Digitalisierung von offline zu online und mobil

- Mitglieder-Management
- Mitglieder-Organisation
- Kompatible, zukunftsfähige Infrastruktur

## Neue Potenziale

zwischen Vereinen, mit Verbänden und Wirtschaftspartnern

- Kostensenkung
- Mehreinnahmen
- Synergien

## DIE ZUKUNFT DES SPORTS

## Verwaltungseffizienz

im Verein, vereins- und verbandsübergreifend

- Eindeutige Identifikation
- Eindeutige Legitimation
- Schnittstellen-Management

## Nachhaltigkeit

für das Vereinsmanagement von morgen

- Mitgliederbetreuung
- Mitgliederbindung
- Ehrenamtsförderung

# Auftrag und Ziele

---

1

## Offizieller Ausweis des DOSB für:

- Sportvereine und deren Mitglieder
  - Sportverbände
- 

2

## Ziele der Einführung:

- Strukturübergreifende Standardisierung
- Kostensenkung / Personalentlastung in der Administration
- Instrument des DOSB zur Entlastung der Vereine und Verbände

# Mitgliedsausweis + Sportausweisfunktion

## Sportausweisfunktion

**International eindeutige Nummerierung**  
**maschinenauslesbar**  
**Vereins-/verbandsübergreifender Standard**  
**Kompatibilität mit Systemen im Sport**  
**Einbindung nationaler Vorteile**  
**Online Datenaktualisierung**  
**Rechthehalter mit Verbänden**  
**Erweiterbares System**  
**Sportförderung**

## Mitgliedsausweis allgemein

**Identifikation**  
**Kontrolle**  
**Mitgliederbindung**  
**Verbandsausweis**  
**Lokale Partnereinbindung**  
**Lokale Kooperationen**  
**Geschlossenes System**

# Bsp. Vorderseite, Rückseite, Technik

- Sichtausweis
- Erfassung der Sportausweisnummer mit Scanner über Barcode, Magnetstreifen oder Chip
- Neu und individuell: Kontaktloses Chipmodul Sportausweis 2020 mit Chipstruktur für Applikationen

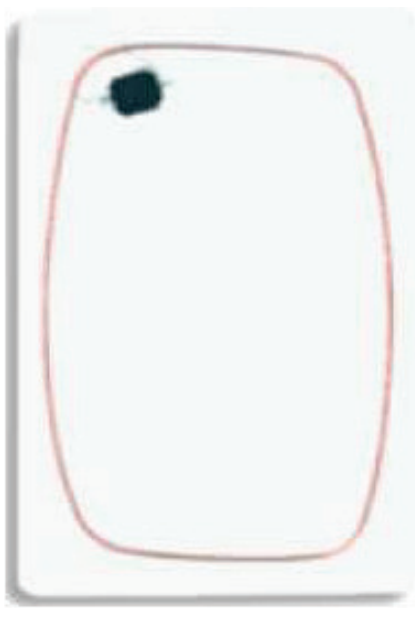
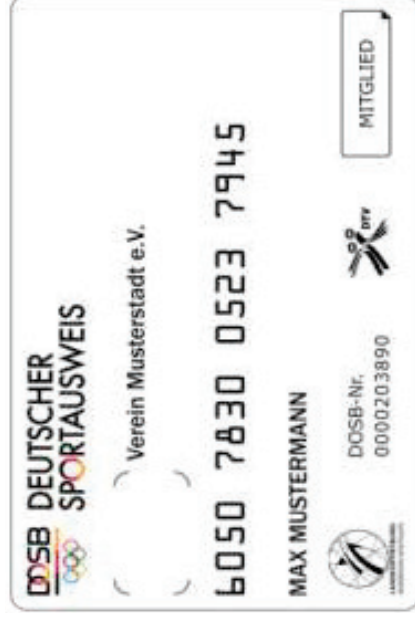

# Ziele setzen und erreichen

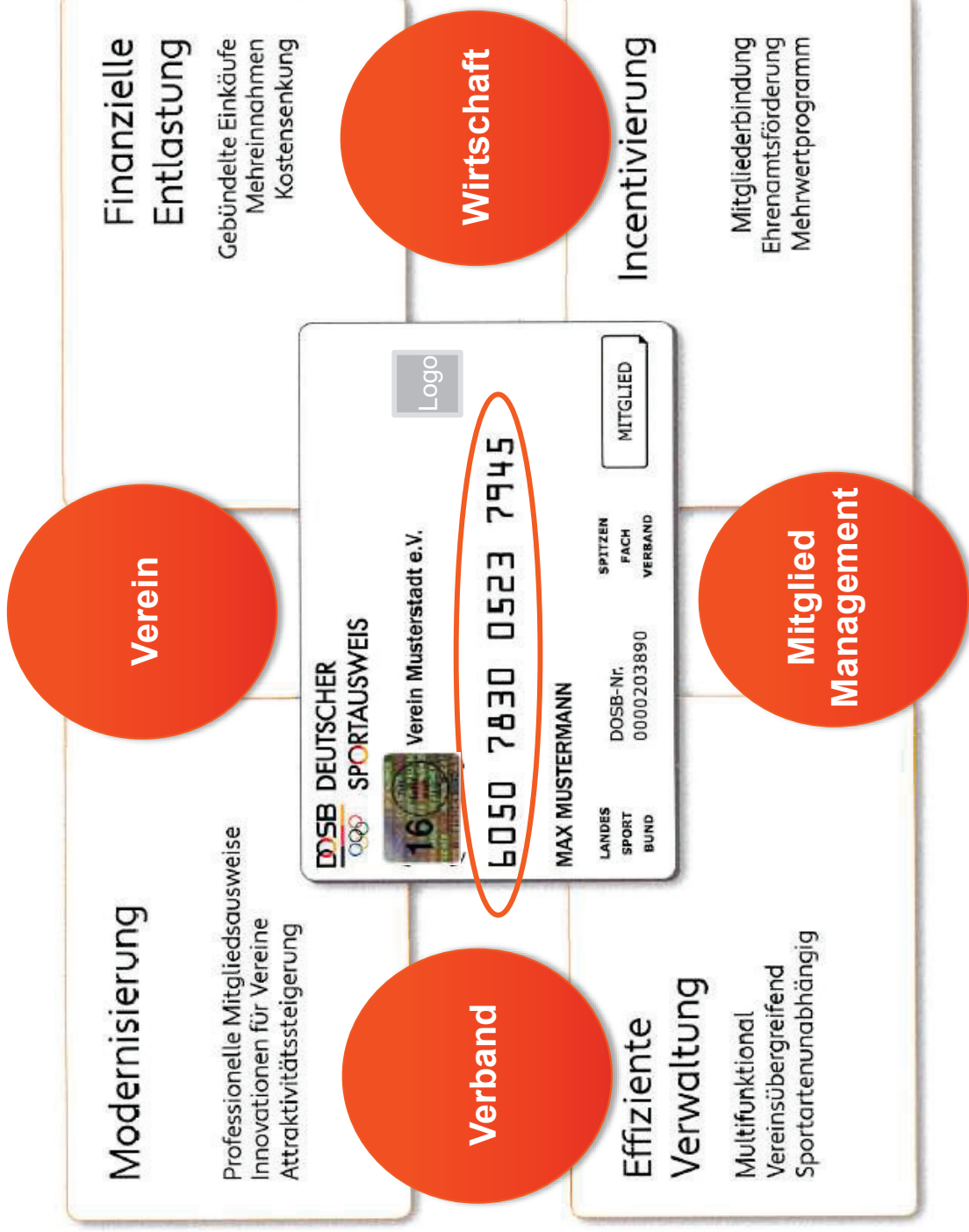

# Nutzen für Mitglieder

- Identifikation mit dem Verein
- Belohnung der Mitgliedschaft
- Individuelle Funktionen



**=> Hängt im hohen Maße vom Einsatzzweck des Ausweises ab**



# Nutzen für Vereine

- Hochwertige Mitgliedsausweise
- Einlass- und Trainingskontrolle
- Kooperation ohne Fusion
- Honorierung des Ehrenamts
- GYMCARD-Funktion für Mitglieder der Turnabteilung
- Mitgliederbindung und –gewinnung durch Zusatznutzen
- Mehreinnahmen durch Sponsorengewinnung



# Nutzen für Vereine 1/3

---

## Hochwertige Mitgliedsausweise

- Maschinenauslesbar durch Magnetstreifen und Barcode
  - Zusatznutzen durch Sportausweisfunktion
- 

## Einlass- und Trainingskontrolle

- Kontrolle für Zusatzkurse
- Kontrolle bei vereinsübergreifenden Events
- Trainingszeiterfassung
- Platzbuchungen

# Nutzen für Vereine 2/3

---

## Kooperation ohne Fusion

- Vereinsübergreifender Standard
  - Vereine können gemeinsamen Nutzen definieren
- 

## Honorierung des Ehrenamts

- Besondere Vorteile für Managementausweise
- Spezielle Angebote für ehrenamtliches Engagement
- Limitierte Ausgabe der Ehrenamtsausweise (1:30)

# Nutzen für Vereine 3/3

---

## Mitgliederbindung und –gewinnung durch Zusatznutzen

- Partnerangebote großer Unternehmen
  - GYMCARD-Funktion für Turnabteilungen
- 

## Mehreinnahmen durch Sponsorengewinnung

- Einbindung regionaler Sponsoren
- Sponsoren kann die Zusatzkomponente Vertrieb vermittelt werden
- Show your Card oder Integration in Kassensysteme

# Einsatzzwecke des Sportausweises...

...in den Strukturen des Sports, Beispiele:

1

Nachweis der Vereinsmitgliedschaft

2

Honorierung des Haupt- und Ehrenamtes mit speziellem Management Ausweis  
( Haupt-/Ehrenamt/ Abteilungsleiter/ Übungsleiter/etc.)

3

Nachweis der Zugehörigkeit des Vereins zu Sportbünden und – verbänden und  
der damit verbundenen Berechtigung für den Ausweisinhaber

4

Berechtigung zum Bezug von vergünstigten Waren und  
Dienstleistungen bei Partnern aus der Wirtschaft

5

Lizenzwesen: Wettkampf-/Starter-/Übungsleiterlizenz

# Vorbildlicher Datenschutz

- Erfahrene, externe Datenschutzexperten
- Verarbeitung der Daten von Mitgliedern im Rahmen der Auftragsdatenverarbeitung
- Aktive Einwilligung des Mitglieds zur Datenverarbeitung für Vorteilswelten: anonym!
- Keine Übermittlung der Daten an Dritte
- Verein: ist zu jedem Zeitpunkt Eigentümer der Daten
- Weitergabe an Wirtschaftspartner: nur Ausweisnummer



Thomas Spaeing

Vorsitzender des  
Berufsverbandes der  
Datenschutzbeauftragten

# Exkurs: Chipkartenstruktur Sportausweis 2020



- **Unabhängige** Applikationen (bis zu 20) als „**Container**“
- **eigene Sicherheitsdefinition** für jeden Container
- **Datenschutz** – keine personenbezogenen Daten im Chip
- **Multiapplikation:** Arbeitet wie 20 **virtuelle** Karten
- **Applikationen** sind im Sportausweis 2020 bereits konfiguriert und offen für modulare Aktivierung.





# Referenzprojekt Neubau des DOSB

- Zugang in den Neubau mit elektronischen Schließzylindern
- Integration vorhandene Zeiterfassung mit Sportausweis 2020
- Bargeldlos in der Cafeteria bezahlen, Implementierung in vorhandenes Kassensystem



# Ganzheitliche Vorgehensweise für ein Projekt



# Ansprechpartner

## **Deutsche Sportausweis GmbH**

Massenbergstraße 9-13

D-44787 Bochum

Tel.: +49 (234) 58 71 00 0

Fax.: +49 (234) 58 71 00 29

Web: [www.sportausweis.de](http://www.sportausweis.de)

## **Rudolf Ehrlich**

Leiter Sportentwicklung

Mobil: +49 (172) 210 7 240

Telefon: +49 (234) 587 100 18

E-Mail: [r.ehrlich@sportausweis.de](mailto:r.ehrlich@sportausweis.de)